

LEYENDA

	SUELO URBANO
	UNIDAD DE EJECUCIÓN
	SUELO URBANIZABLE

SUELO URBANO

	HOTELERA, TURÍSTICA Y COMERCIAL
	RESIDENCIAL CABAÑAS
	RESIDENCIAL
	ALDEA Y VIVIENDA UNIFAMILIAR AGRUPADA (P.E. ÁREA 4)
	ESPECIAL (CULT. RELIG. ADMINIST. SERV. GENERALES)

	D	DEPORTIVA
		VERDE
		VIALES Y APARCAMIENTOS

SUELO URBANIZABLE

	DELIMITADO RESIDENCIAL
	ZONA VERDE. SISTEMA GENERAL (Procedente del Texto Refundido del Plan Parcial Estacho-Lanuza)

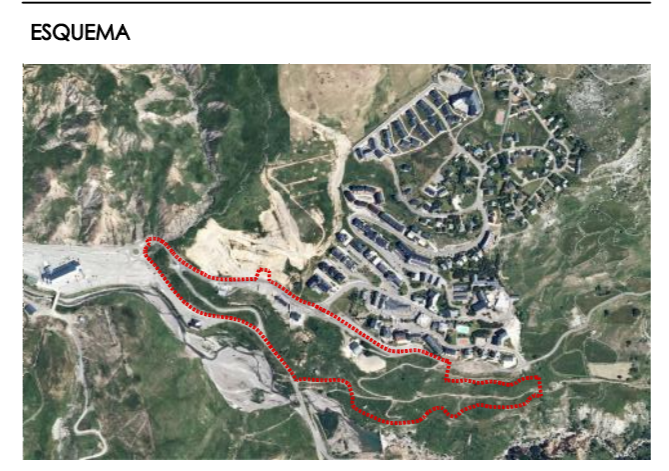

22204 PP SALIENT DE GÁLLEGO
MODIFICACIÓN DEL PLAN PARCIAL DE LA ZONA ESTACHO DE LANUZA
 PROMOTOR
 SOCIEDAD MUNICIPAL SALIENT 2025, SL
 C/ Francia 4, 22640 Salient de Gállego
 DOCUMENTO DE APROBACIÓN INICIAL
 AUTORES

 Manuel Castillo

 Sergio Marín

ingennus
 URBAN CONSULTING

C/Alfonso I nº17, planta 1ª 50000 Zaragoza - Spain
 Teléfono: +34 976 238 429
 www.ingennus.com

REF.: 15037
 DIB.: CGDL
 REV.: SMV

PLANO DE INFORMACIÓN ORDENACIÓN ESTRUCTURAL

FECHA: MARZO DE 2016
 0 25 75 125 m
 DIN-A1 1/2.500

Nº DE PLANO
1-2